industries3r.com

Bureau de Danville

Industries 3R inc.
55, route 116 Ouest
Danville (Québec)
Canada J0A 1A0

Téléphone : (819) 839-2793
Télécopieur : (819) 839-2797
Sans-Frais : (800) 567-2728
Courriel : info@industries3r.com

Bureau de Montréal

Industries 3R inc.
1479, rue Bégin
Ville St-Laurent (Québec)
Canada H4R 1V8

Téléphone : (514) 333-3971
Télécopieur : (514) 333-7224
Courriel : info@industries3r.com

EKA644

FIBRE DE VERRE ALUMINISÉ

Tissé de fils de fibre de verre et laminé à une pellicule d'aluminium avec un adhésif haute température, ce tissu résiste bien aux produits chimiques et à l'humidité.

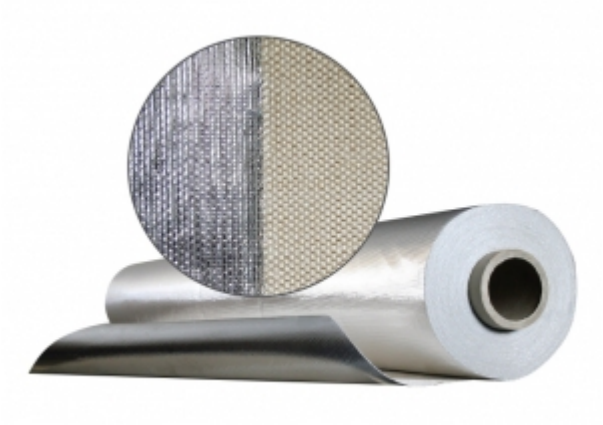

APPLICATIONS

Le EKA644 est idéal pour réfléchir la chaleur.

SPÉCIFICATIONS

Données techniques

Poids (ASTM D-3776) (on/ vg²)	
ASTM D-3776	19.5
Épaisseur (ASTM D-1777)	
ASTM D-1777	0.026"
Force de tension (ASTM D-5034)	
ASTM D-5034	Chaine : 250 lbs/po Trame: 200 lbs/po
Force de déchirure (ASTM D-5587)	
ASTM D-5587	Chaine : 50 lbs Trame: 50 lbs
Force d'éclatement (ASTM D-3786) (psi)	
ASTM D-3786	550
Température du fini aluminisé	**150°C (300°F)**

N.B. les informations, détails et valeurs indiqués sont au meilleure de nos connaissances. Nous recommandons de conduire des essais selon les conditions locales. Les données sont sujettes à certaines variations sans préavis.